Extension amélioration image écho aiguille - Vinno

Art: 568310

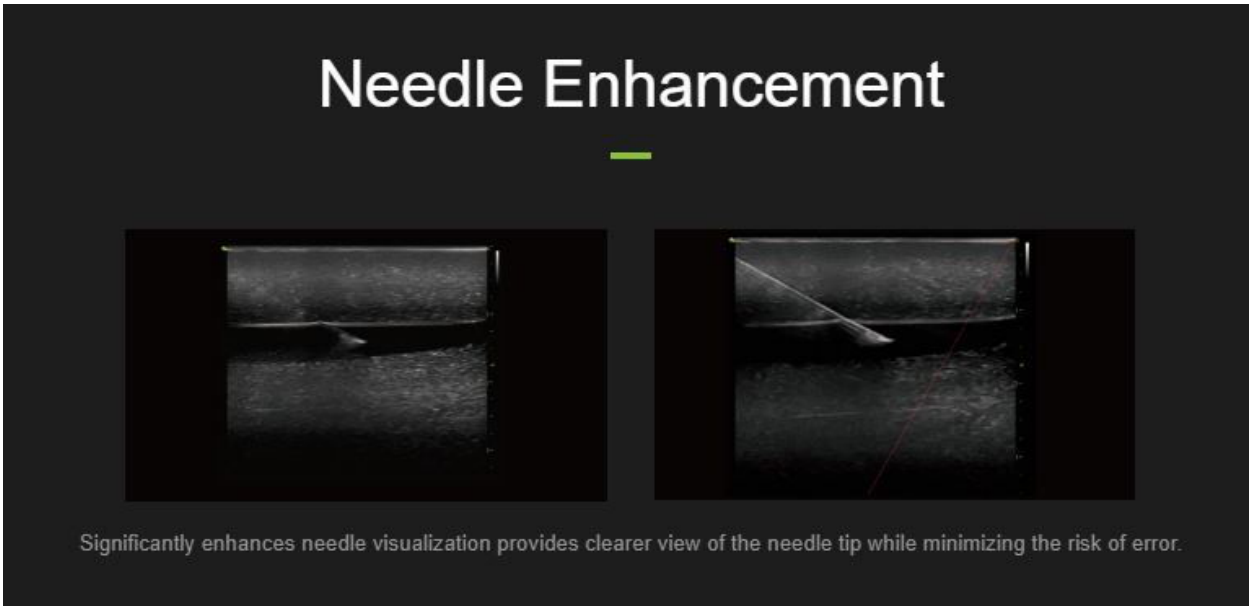

Informations sur le produit

La visualisation de l'aiguille peut devenir délicate lorsqu'il s'agit (d'injecter dans) des structures profondes.

- La technologie d'amélioration de l'aiguille de VINNO te permet de diriger le faisceau d'ultrasons sous différents angles afin de visualiser l'aiguille aussi clairement que possible.